

776/67

da

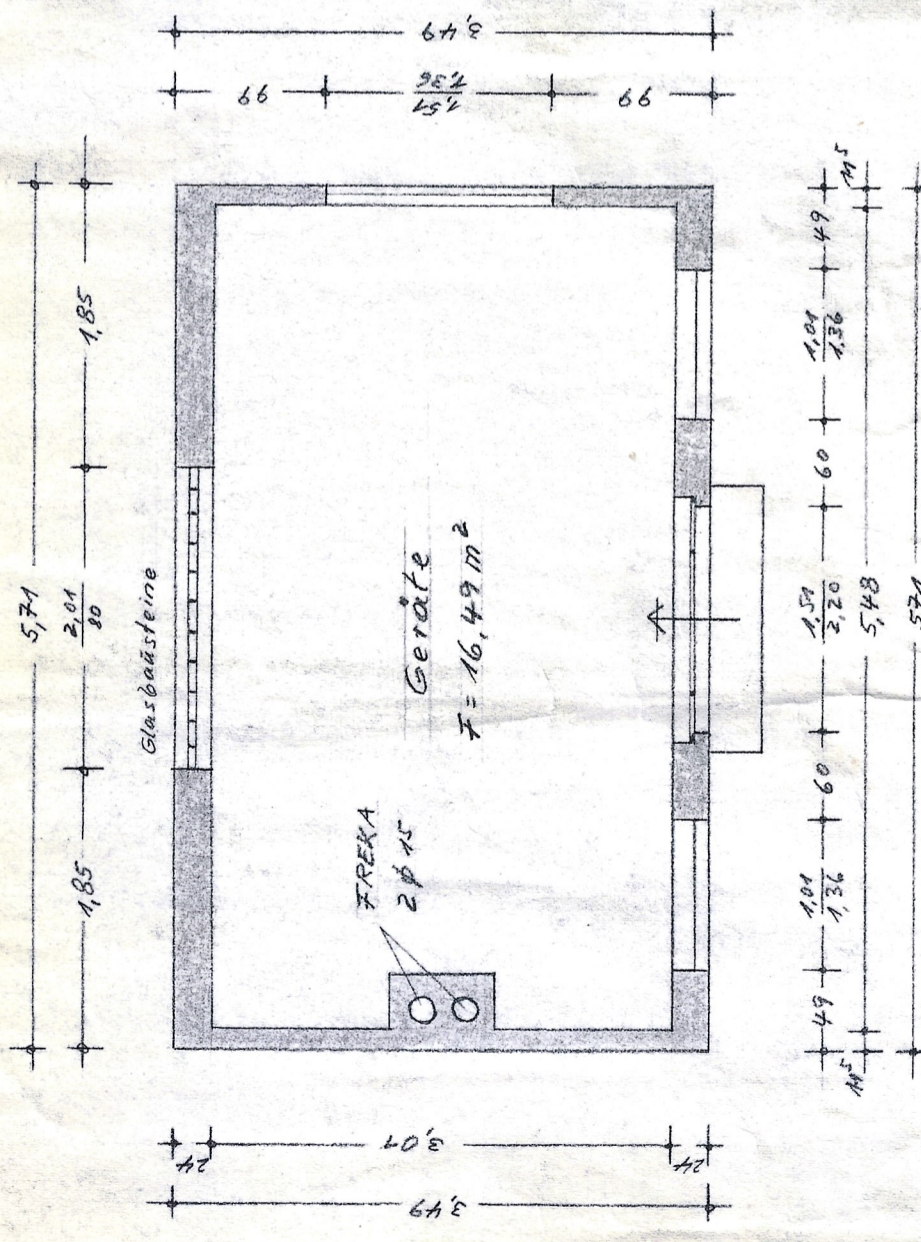

GRUNDRISS

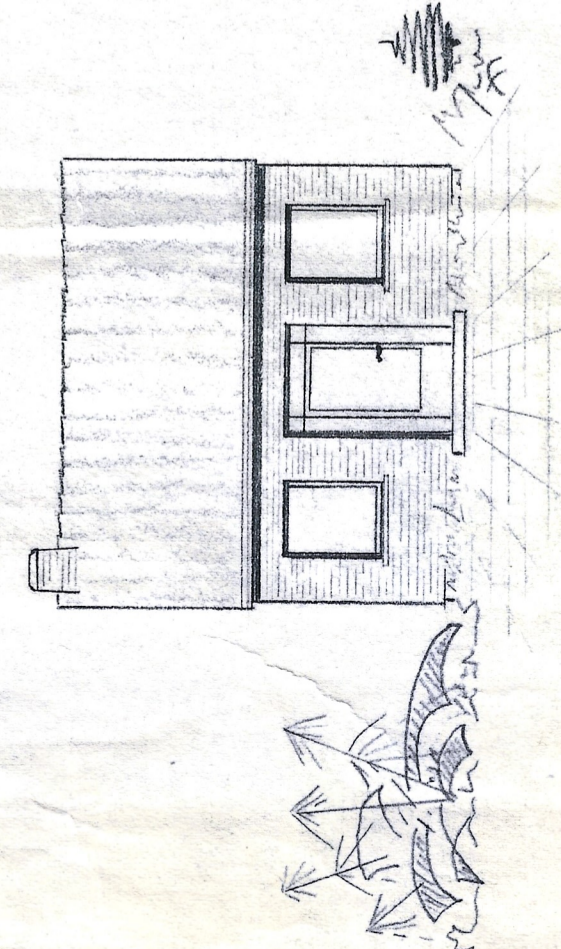

ANSICHT 1:100

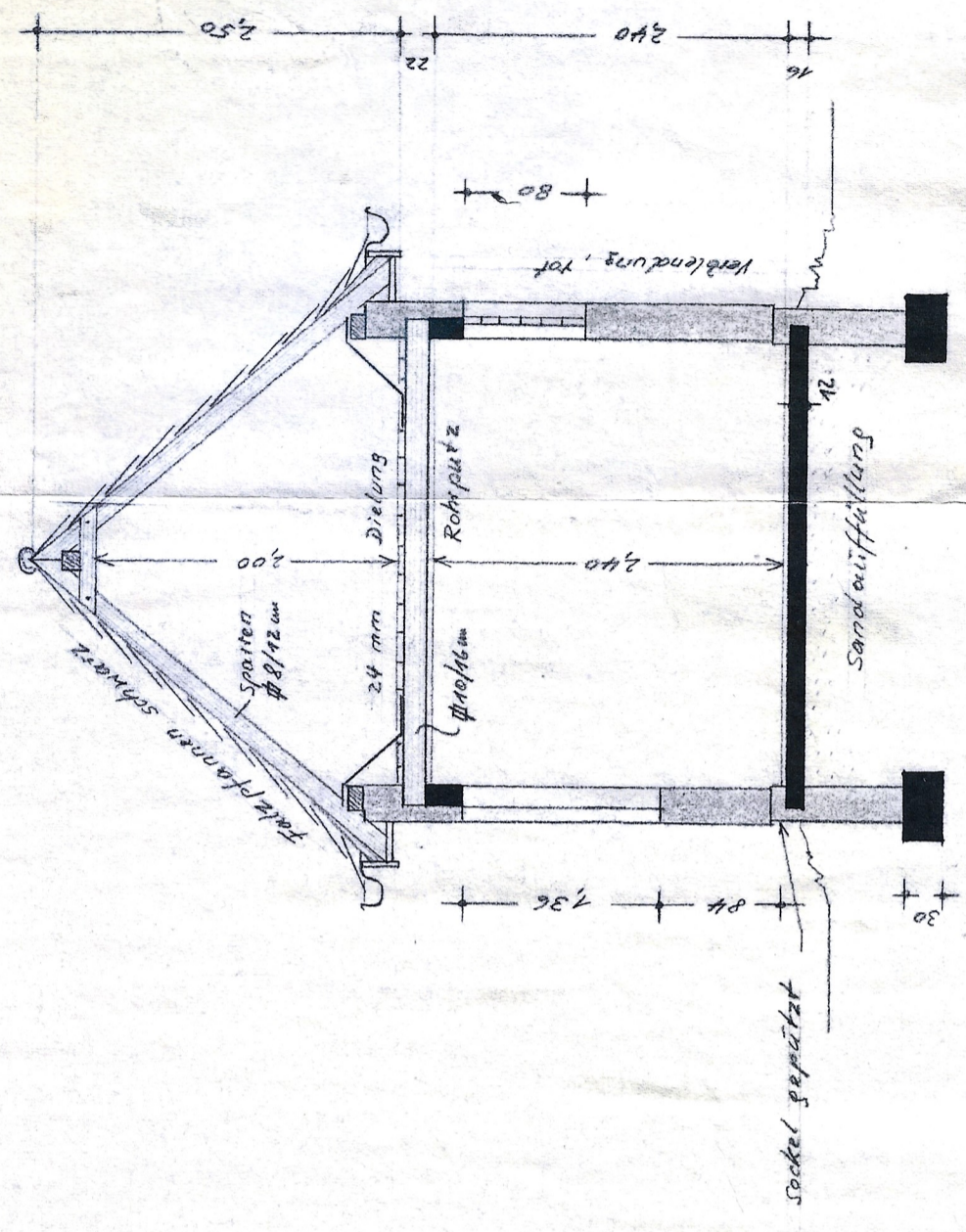

SCHNITT

Geprüft

Bremer, am 9. JUNI 1967
Bauaufsichtsamt
auf Antrag

W. 136
W. König

Neubau eines Gerätehauses auf dem Grundstück Bremen, Bruchhäuser Str. 10

Bauherrin: Mariechen Bothe

Bremen, den 6. April 1967

Die Bauherrin: *M. Bothe*

Nachbar Reinecke: *Hauptstadt*

Der Architekt:

H. König
Ing.-Büro f. Baugestaltung
28 BREMEN
Bruchhäuser Straße 2
Telefon 57 32 88